あんしん 暮らし情報

『５月は、固定資産税・都市計画税第１期、軽自動車税（種別割）全期の納期です。』

～納付には、便利な口座振替を～

▶納税課田☎042－460－9831

税・保険・年金

市税の休日・夜間納付相談窓口

時●夜間窓口…５月14日㈫・16日㈭午後８時まで　●休日窓口…５月11日㈯・12日㈰午前９時～午後４時　場田無庁舎納税課（４階）　※電話または窓口で相談可　内市税の納付および相談、納付書の再発行など

▶納税課田☎042－460－9832

市税の口座振替手続をキャッシュカードでお手軽に

ペイジー口座振替受付サービスは、キャッシュカードで口座振替を申し込みできるサービスです。便利な口座振替登録をしてみませんか。納期限日の14日前まで申し込みできます。

□**対象の税・料金**　固定資産税・都市計画税、軽自動車税（種別割）、市民税・都民税・森林環境税（普通徴収）、国民健康保険料

□**利用可能金融機関**　●銀行…みずほ・三菱UFJ・三井住友・りそな・きらぼし・ゆうちょ　●信用金庫…東京三協・西京・西武・東京・多摩　●そのほか…中央労働金庫

場納税課（田無庁舎４階）・市民課（防災・保谷保健福祉総合センター１階）

持キャッシュカード（暗証番号）・申請者の本人確認書類・あれば納税通知書　※ナンバーレスカード・法人カードなど、一部取り扱いできないカードあり

▶納税課田☎042－460－9831

くらし・環境

印鑑登録制度

不動産登記申請や重要な財産上の契約などには、印鑑登録証明書が必要になる場合があります。事故を防ぐためにもご自身で登録手続をし、登録印と印鑑登録証は大切に保管してください。

□**登録できる方**　市内に住民登録をしている満15歳以上の方　※意思能力があると認められない方は登録できません。成年被後見人の方で印鑑登録をご希望の場合は、市民課までお問い合わせください。　※登録できる印鑑はお一人につき一つのみです。

※印鑑登録手続の詳細は、市HPをご覧ください。

市HP

▶市民課田☎042－460－9820
保☎042－438－4020

公共下水道への切り替えを

公共下水道（汚水）に未接続の場合、浄化槽を利用していたとしても、洗濯や流しなどの汚水が直接河川に流れ込み、悪臭や汚濁の原因となります。また、浄化槽やくみ取り便所を利用している場合は、遅滞なく公共下水道に接続することが法律で義務付けられています。現在、市内のほぼ全域で公共下水道の利用ができますので、早急に公共下水道への切り替えをお願いします。切り替え工事は、市の指定下水道工事店（市HPで確認可）を通じてお申し込みください。

▶下水道課保☎042－438－4058

ゴーヤの緑のカーテン市民モニター募集

地球温暖化対策として効果が期待される「緑のカーテン」に取り組んでいただけるモニターを募集します。

※ゴーヤを３苗配布

□**配布日時**　６月２日㈰午前10時～午後４時30分

場エコプラザ西東京　対在住・在勤・在学で、アンケートと写真送付にご協力いただける方　定70世帯（抽選）

持苗持ち帰り用袋　申往復はがき

●往信表…西東京市泉町３－12－35 エコプラザ西東京ゴーヤの緑のカーテン 市民モニター募集抽選係 宛　●往信裏…講座名・住所・電話番号・氏名・年齢を明記　●返信表…応募者の郵便番号、住所氏名を明記　●返信裏…何も記入しない

※抽選結果は５月25日㈯までに送付

□**申込期間**　５月１日㈬～14日㈫消印有効

問エコプラザ西東京
☎042－421－8585

▶環境保全課☎042－438－4042

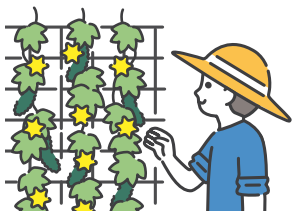

身近な樹木や生垣などを残していきませんか

みどりの多い良好な生活環境を保つため、基準を満たす樹木等を保存樹木等に指定し、所有者の方に補助金を交付しています。

□**指定基準**　●保存樹木　①1.5mの高さの幹の周囲が1.5m以上　②高さが15m以上　③はん登性樹木で、枝葉の面積が30㎡以上　④そのほか特異な樹木であって、高さが３m以上あり、保存するに値するもの　●樹木の集団　①その集団がある土地の面積が、300㎡以上で、かつ樹木の高さが５m程度以上　②生垣の長さが10m以上

□**補助金額**　●保存樹木：１本当たり剪定（せんてい）費の２分の１相当の額（上限４万円）　※５年ごとに申請可能　●保存樹林：１㎡当たり60円／年　●保存生垣：１m当たり240円／年

※詳細は、市HPをご確認ください。

▶みどり公園課
☎042－438－4045

市HP

防災行政無線戸別受信機の貸与（要申請）

市では、屋外スピーカーから、防災情報などを放送しています。室内で放送を聞くことができる「防災行政無線戸別受信機」を貸与します。ご希望の方は申請してください。

対在住の方　※原則、過去に貸与された方は対象外　申５月７日㈫　場危機管理課（防災・保谷保健福祉総合センター５階）、高齢者支援課（田無第二庁舎１階）、総務課（田無庁舎５階）、障害福祉課（田無庁舎１階）　持在住が確認できるもの（運転免許証・保険証など）　※申請書はHPからもダウンロード可　※代理人申請の場合、使用者が在住であることが確認できる書類の写しをご用意ください。

▶危機管理課保☎042－438－4010

自転車安全利用TOKYOキャンペーン

自転車の安全利用について、再確認し、正しく安全な自転車を利用しましょう。

時５月１日㈬～31日㈮

□**自転車安全利用五則**

●車道が原則、左側を通行（歩道は例外、歩行者を優先）…自転車は軽車両です。歩道と車両の区別のあるところは車道通行が原則。
●交差点では信号と一時停止を守って、安全確認…自転車で道路を通行する際は、信号機などに従いましょう。
●夜間はライトを点灯…夜間はライトを点灯し、反射器材を備えた自転車を運転しましょう。
●飲酒運転は禁止…自動車と同様に酒気を帯びて自転車を運転してはいけません。
●ヘルメットを着用…事故による被害を軽減するため、ヘルメットを着用しましょう。

問東京都生活文化スポーツ局
☎03－5388－3124

▶交通課保☎042－439－4435

わが家の耐震診断をしよう

建物の設計図を基に簡易耐震診断を行い、助言などを受けることができます。

時５月11日㈯午前９時30分～午後０時30分　場谷戸公民館　対市内の地上２階建て以下の木造一戸建てで、自ら所有し居住している住宅　※原則、昭和56年５月31日以前の建築　定８人（申込順）　※１人35分程度　申５月８日㈬までに、電話で下記へ

□**相談員**　（一社）東京都建築士事務所協会

▶住宅課保☎042－438－4052

リフォーム業者をあっせんします！

「住宅の増改築や修繕などを行いたいが、地元の建築工事業者となじみがなく、どこに頼んで良いか分からない」という方へ、市と協定を結んでいる西東京市住宅リフォーム斡旋（あっせん）センターが市内の建築工事業者をあっせんしています。修繕箇所や工事内容などをご相談いただくと、内容に応じて適正な施工業者を選任します。

※直接電話で問へ　※詳細は市HPをご確認ください。

時午前10時～午後５時（㈯・㈰・㈷を除く）

問西東京市住宅リフォーム斡旋センター☎0120－029－011
☎042－473－8552

▶住宅課保
☎042－438－4052

市HP

スポーツ施設を個人で利用できます

スポーツセンター・総合体育館・きらっとでは、曜日や時間ごとに種目を設定し、個人の方へ施設を開放しています。ぜひお気軽にご来館ください。

内バスケットボール・バレーボール・バドミントン・卓球など　¥大人250円、小・中学生100円　※１区分３時間まで　持運動のできる服装・室内用運動靴・種目の用具（ラケットなど）・飲み物　※種目の用具は貸し出しも可能ですが、数に限りがあります。

※詳細は市HPをご覧ください。

問●スポーツセンター☎042-425-0505
●総合体育館☎042－467－3411
●きらっと☎042－451－0555

※休館日：毎月第１㈫

▶スポーツ振興課田
☎042－420－2818

市HP

福祉・健康

風しん抗体検査・予防接種の一部費用助成

□**風しんの追加的対策抗体検査・予防接種**

対昭和37年４月２日～昭和54年４月１日生まれの男性　※クーポン券を紛失された方は健康課にお電話をください　¥無料（抗体検査・予防接種）

※予防接種は、抗体検査の結果、接種が必要とされた方のみ

□**先天性風しん症候群対策の抗体検査・予防接種**

対19歳以上の市民で、①妊娠を予定または希望する女性　②①の同居者　③妊婦の同居者　※予防接種は、抗体検査の結果、接種が必要とされた方のみ

¥●抗体検査…無料　●麻しん・風しん…5,800円　●風しん単独…4,000円

▶健康課保☎042－438－4021