らつの方向性

基本目標 3 笑顔で自分らしく暮らせるまち

すべての人が「支え手」「受け手」という関係性を超えて、地域の中で人と人、人と資源が世代や分野を超えてつながることで、支援の必要な人が適切な支援を安心して受けられるための仕組みづくりを進めるとともに、健康づくりや生きがいづくりに取り組み健康寿命を伸ばし、誰もが住み慣れた地域でいつまでも安心して「笑顔で自分らしく暮らせるまち」をめざします。

健康・福祉

基本施策７ 人と地域がつながり安心して暮らすために

1 地域福祉の推進
誰もが住み慣れた地域で安心して暮らすことができる地域共生社会をめざします。

2 高齢者福祉の充実
高齢者がいつまでも住み慣れた地域でいきいきと安心して暮らせるまちをめざします。

3 障害者福祉の充実
障害のある人もない人もお互いが認め合い、支え合いながら、住み慣れた地域で自分らしく暮らすことができるまちをめざします。

4 社会保障制度の運営
市民の健康と生活の安定のため、社会保障制度の適正で健全な運営に努めます。

基本施策８ いつまでも健康で元気に暮らすために

1 健康づくりの推進
一人ひとりのライフステージに応じた健康づくりに取り組み、健やかで心豊かに生活できるまちをめざします。

2 高齢者の社会活動や生きがいづくりの充実
高齢者が自身の知識や経験を活かして、生きがいを持っていきいきと楽しく活躍できるまちをめざします。

3 障害者の社会参加の推進
障害のある人が、地域の一員としてそれぞれの能力やスキルを活かし、自分らしく活躍できるまちをめざします。

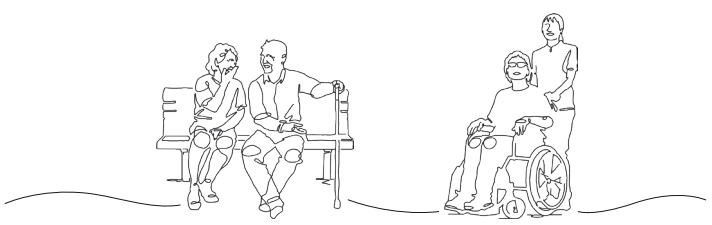

基本目標 4 環境にやさしい持続可能なまち

さまざまな主体が協力してみどりの保全・活用に取り組むとともに、次世代により良い環境を残していけるよう、環境への負荷が少ない脱炭素社会や資源循環型社会の実現に向けた「環境にやさしい持続可能なまち」をめざします。

みどり・環境

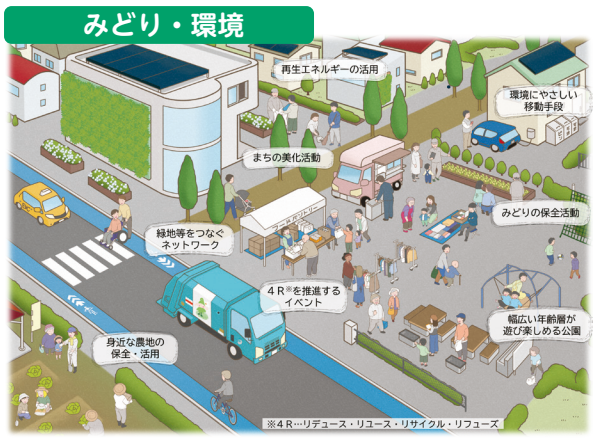

基本施策９ 暮らしの中で身近にみどりを感じるために

1 みどりの保全・活用
公園・緑地や農地、屋敷林などの身近なみどりの保全、活用をめざします。

2 みどりの空間の創出
公園・緑地、道路や公共施設などの身近な場所での緑化を進め、みどりのネットワークの形成をめざします。

基本施策10 環境に配慮した持続可能な社会を構築するために

1 ゼロカーボンシティの推進
市民、事業者、行政の協働による脱炭素社会の実現をめざします。

2 循環型社会の構築
ごみの発生抑制と資源の有効利用を進め、環境負荷の少ない循環型のまちをめざします。

3 生活環境の維持
公害等の防止対策や身近な環境美化に取り組み、生活環境が良好なまちをめざします。

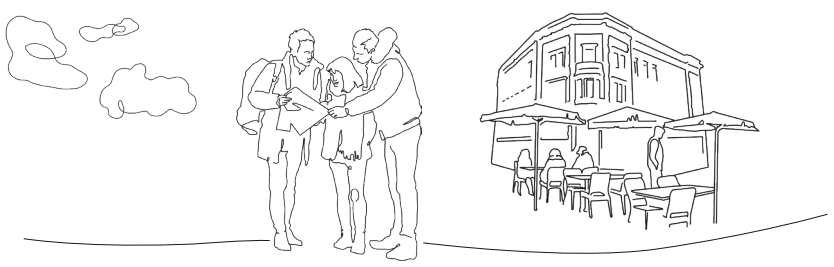

基本目標 6 活力と魅力あるまち

経営基盤の強化や起業・創業支援の充実、商店街の活性化の支援を図るとともに、地産地消や農地保全の取組を推進します。また、学習や学び直しの機会の充実、スポーツ・レクリエーション活動に気軽に取り組める環境づくり、文化芸術の振興、歴史文化の継承など、一人ひとりが生きがいを持って暮らしを楽しめる、まちも人も元気になる「活力と魅力あるまち」をめざします。

産業・学び・文化芸術

基本施策13 産業が活性化して活力のあるまちになるために

1 産業の振興
地域に根ざした農業・商工業を振興し、暮らしを支える産業が活発なまちをめざします。

2 起業・創業支援の充実
起業・創業に対する支援を充実させ、地域が活性化するまちをめざします。

基本施策14 にぎわいのある魅力的なまちになるために

1 まちの魅力の創造
自然、文化芸術や歴史などの地域資源を活かし、市内外へのシティプロモーションに積極的に取り組み、魅力的なまちをめざします。

基本施策15 多様な学びと文化芸術・スポーツが息づくために

1 生涯学習環境と主体的な学びの機会の充実
多様な学習機会の充実を図り、生涯にわたって、いつでも、どこでも学びの機会が身近にあるまちをめざします。

2 生涯スポーツ・レクリエーション活動の推進
誰もがスポーツ・レクリエーション活動に気軽に親しみ、生涯を通じて健やかな心と体づくりに取り組めるまちをめざします。

3 文化芸術の振興と文化財の保護
文化芸術に触れる機会を充実させるとともに、文化財の保存・活用を通じて、文化芸術や地域の歴史を大切にするまちをめざします。