



やさしさふれあいの西東京暮らし まちを楽しむ

西東京

主な内容

- 総合計画事業の実施状況 3
- 12月28~30日各種サービス停止 4
- 図書館の特別整理休館 4
- 市職員募集(4月1日付採用) 5
- 年末年始のご案内..9-10

No.372
平成27年(2015)
12/15

市役所代表番号 042-464-1311
発行/西東京市
編集/企画部秘書広報課 〒188-8666 東京都西東京市南町5-6-13
配布/シルバー人材センター 042-425-6611

詳細はホームページで [西東京市Web](http://www.city.nishitokyo.lg.jp/) 検索
市ホームページ <http://www.city.nishitokyo.lg.jp/>
携帯電話から <http://www.city.nishitokyo.lg.jp/mobile/>



個人番号カード(マイナンバーカード)を 申請しましょう

発行手数料

初回 **無料**

◆市民課 042-460-9820
保 042-438-4020

個人番号カードは、ICチップを搭載したプラスチック製のカードで、
公的な本人確認書類として利用できます。

ICチップには所得情報や健康情報などプライバシー性の高い個人情報は記録されません。

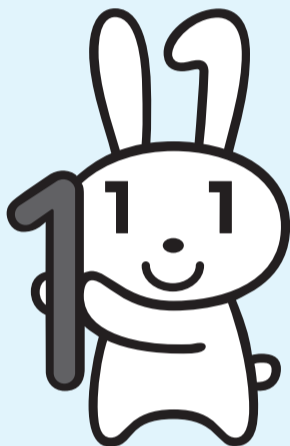

マイナンバーキャラクター
マイナちゃん



【記載事項】
氏名・住所・生年月日・性別・カードの有効期限・顔写真

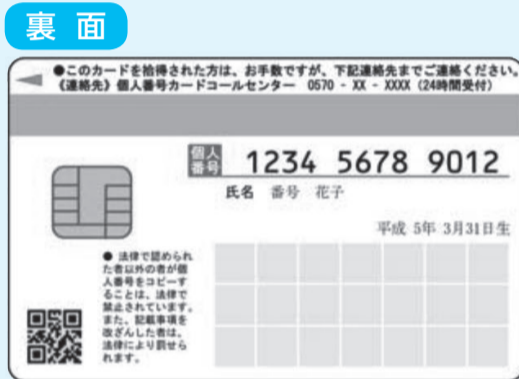

【記載事項】
個人番号(マイナンバー)・氏名・生年月日



個人番号カードの
申請方法は
2面をご覧ください。

Q 個人番号(マイナンバー)は どんなときに必要なの?

A 平成28年1月以降、市役所の福祉や税の窓口などで個人番号を記載していただく場合があります。その際に必要となります。

なお、個人番号を取り扱う手続きは、福祉や国民健康保険・介護保険などの社会保障関係の手続きや税の申告手続きのうち、法律や条例などで定められたものに限られます。

市役所などの行政窓口での手続きが必要となるほか、勤務先から税の申告や社会保険などの手続きのためにご自分の個人番号を確認される場合もあります。

詳細は、市HPをご覧ください。



Q 窓口での手続きには何を持っていけばいいの? 個人番号カードのメリットはなに?

A マイナンバー制度の対象となる手続き(※)では、申請などの際に個人番号の記載が必要となります。個人番号を悪用したなりすましを防ぐため、記載された個人番号がご本人のものであることの確認(番号確認)と、来庁者がご本人であることの確認(本人確認)ができる書類の提示が必要となります。

個人番号カードは1枚で両方の確認ができるため、複数の証明書をお持ちにならなくてもスムーズに手続きができます。

※制度の対象となる市での手続きについては、市HPをご覧ください。

個人番号カードを持っている場合

番号確認と本人確認が、個人番号カード1枚でできます。



個人番号カードを持っていない場合

番号確認: 通知カード、個人番号が記載された住民票の写しなど

本人確認: 運転免許証・パスポートなど顔写真付きの公的証明書の写しなど



※顔写真付きでないため、本人確認書類としては利用できません。

※顔写真付きのものがない場合は、健康保険証や年金手帳など複数の書類が必要となります。

このほか、西東京市では平成28年12月から、個人番号カードによるコンビニエンスストアでの証明書(住民票など)の取得ができるようになる予定です。

マイナンバー
制度に関する
問い合わせ

問 マイナンバー総合フリーダイヤル
0120-95-0178

午前9時30分~午後10時(土・日曜日、祝日は午後5時30分まで)
※年末年始(12月29日~1月3日)を除く

マイナンバー制度を装った
不審な電話や訪問にご注意ください!
詳細は、市HPをご覧ください。



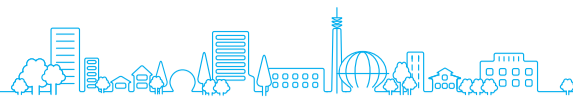

個人番号カードは、 どうすれば受け取れるの??



1 通知カードがご自宅に郵送されます

まだ通知カードが届いていない方は、下記専用ダイヤルにご連絡ください。通知カードは、住民票上の住所の世帯主宛に、世帯全員分を簡易書留郵便(転送不可)で送付しています。配達時に不在だった場合や、郵便物の転送を依頼している場合は市役所田無庁舎に返戻されます。受け取りの際は、本人確認書類(運転免許証・健康保険証など)をお持ちのうえ原則、田無庁舎の市民課へお越しください。

受取場所(市民課)	受付時間	
田無庁舎 2階	平日	第2・4土曜日 午前9時～午後0時30分
保谷庁舎 1階 ※要事前連絡	午前8時30分～午後5時	第1・3・5土曜日 午前9時～午後0時30分

※保谷庁舎での受け取りをご希望の方は、受け取りの前々開庁日までにご連絡ください。

2 個人番号カードの交付申請をします

1. 郵送による申請

通知カードに同封されている「個人番号カード交付申請書」に必要事項をご記入のうえ、ご本人の顔写真を貼り、返信用封筒に入れて郵便ポストへ投函します。

※申請は「地方公共団体情報システム機構(J-LIS)」に対して行います。J-LISとは、通知カードの発行などを全国の市区町村長からの委任を受けて行う法人で、都道府県・市区町村が共同して運営する組織です。

2. インターネットによる申請

デジタルカメラやスマートフォンでご本人の顔写真を撮影し、パソコンやスマートフォンで申請用HPにアクセス。所定のフォームから申請します。

※詳細は、同封のご案内をご覧ください。

3 交付通知書が郵送されます

交付開始当初は多数の申請が予想されます。交付通知書を発送するまでに大変お待たせしてしまう場合がありますので、ご了承ください。

4 個人番号カードを受け取ります

平成28年
1月以降順次

交付通知書に記載された交付場所(田無庁舎または保谷庁舎)で個人番号カードを受け取ります(詳細は、市報平成28年1月1日号に掲載予定)。

※交付申請後に西東京市外に転出すると、申請は無効となります。カードを受け取るためには、転出先の市区町村で再度交付申請の手続きが必要となりますのでご注意ください。

個人番号カード交付申請書
電子証明書発行申請書

△△市長宛
(地方公共団体情報システム機構 宛)

申請書ID 1234 5678 9012 3456 7890 123

番号 花子
氏名

〇〇県△△市□□町〇丁目△番地1-1-1
住所

生年月日* 平成5年3月31日 性別* 女

【代替文字情報】

電話番号
在外期間等
満了日の有無*
右欄の点字表記を希望する
(※最大11文字まで(漢字数は1文字))

パンゴウ ハナコ

※上に入力されている情報は、平成00年00月00日現在のものです。
左のQRコードを読み取るとスマートフォン等から交付の申請ができます。

申請書ID 1234 5678 9012
3456 7890 123

右のQRコードは製造管理用です→

10000019 01/01
3190110000019#

視覚障がい者用
音声コード

市民課 マイナンバー専用ダイヤル
☎ 042-460-9845

市表彰式

市政発展への貢献や善行・社会奉仕をされた方々、ならびに永年にわたり技能功労・産業振興に寄与された方々を表彰する表彰式を、11月20日に開催しました。表彰を受けた方は次のとおりです(敬称略)。 ◆秘書広報課(☎042-460-9803)

□功労表彰(13人)

氏名	職名または功績
石塚 真知子	市議会議員
大友 かく子	
佐々木 順一	
森田 いさお	教育委員会委員(教育長)
江藤 巧	
新井 広	農業委員会委員
内田 繁勝	
尾林 長一	
河合 芳治	
高田 兼二	
野口 長太郎	
増田 和史	
本橋 昭治	

□一般表彰(6人・3団体)

氏名または団体名	職名または功績
鈴木 武	西東京市高齢者クラブ連合会会長
木田 賢治	西東京市体育協会会長
中平 英二	西東京市民文化祭実行委員長
内橋 勝利	西東京市民まつり実行委員長
鈴木 はるよ	寄附
西谷 征一	西東京市防犯協会支部長 および副会長
西東京市障害者 福祉をすすめる会	社会福祉
トースイ(株) 代表取締役 柴田 達夫	寄附
下宿自治会	社会奉仕

□技能功労者表彰(12人)

氏名	職種
山本 和	調理師
柴崎 春夫	左官
藤田 福德	電気工事士
橋立 九郎	畳職
石井 義一	塗装工
長谷川 多一	造園工および植木職
澤田 多美子	美容師
瀧島 美重子	農業従事者
中野 芳雄	印刷業
加藤 顕彦	印刷業
高橋 良延	自動車整備士
武藤 健夫	エクステリア業





総合計画事業の実施状況

平成26年度は西東京市第2次総合計画の計画初年度となっており、実施計画ベースの決算額は約87億6,600万円でした。平成26年度における総合計画事業の主な実施状況は次のとおりです。 ◆企画政策課 ☎(042-460-9800)

地域コミュニティ推進事業の充実

自治会・町内会などが実施する事業などへの補助制度を創設するとともに、平成24年度に策定した地域コミュニティ基本方針を踏まえ、南部地域における(仮称)地域協議体の設立に向けた検討を進めました。

事業費 …………… 290万円

待機児童対策事業

施設の運用とともに、さらなる待機児童対策として平成27年度の私立認可保育園2園および小規模保育事業1施設の開設に向けた準備を行いました。

事業費 …………… 2億2,510万円

小中学校校舎等大規模改造事業などの実施

小学校の老朽化した校舎や体育館などの計画的な改修を進めるための基本設計・実施設計・工事などを実施(4校)するとともに、小・中学校校舎などの非構造部材について、耐震化対策のための実施設計を行いました。

事業費 …………… 2億7,860万円

文化芸術振興事業の実施

文化芸術に親しめる環境づくりを進めるため、学校と市民がアートによってつながる、対話による美術鑑賞事業を小学校(8校)で実施するとともに、全校実施に向けて市民ボランティアの養成を行いました。



アートカードを使った鑑賞

事業費 …………… 430万円

健康情報普及サイト事業の実施

予防接種のスケジュールなどをメールで個別にお知らせするためのサイトを構築しました。

事業費 …………… 120万円

健康づくりの推進

健康都市連合への加盟や健康応援団の設立、健康づくりプログラムなどの提供を通して、市全体で生活習慣の改善に向けた取組を進めました。

事業費 …………… 120万円

下保谷四丁目 特別緑地保全事業の実施

市内に残る貴重な緑の資源である屋敷林の保全策として、下保谷四丁目特別緑地保全地区の用地取得を進めました。



下保谷四丁目特別緑地保全地区

事業費 …………… 6億6,930万円

環境情報の提供および環境学習の推進

エコプラザ西東京を拠点として環境講座の開催や環境情報の発信、環境意識の啓発を進めました。

事業費 …………… 430万円

ひばりヶ丘駅周辺 まちづくりの推進

ひばりヶ丘駅周辺のまちづくりを進めるため、都市計画道路3・4・21号線の整備に向けた用地取得を進めるとともに、沿道のまちづくりに取り組みました。

事業費 …………… 11億8,990万円

雨水溢水対策事業の推進

道路冠水地域などの改善のため、谷戸町二丁目1番先における対策工事のほか、保谷町五丁目地内の基本設計、田無町七丁目地内などの実施設計を行いました。

事業費 …………… 1億5,540万円

民間建築物の耐震化の促進

耐震化に対する支援として、木造住宅耐震診断や改修助成などに加え、特定緊急輸送道路沿道の建築物に対する助成を行いました。

事業費 …………… 2,830万円

都市と農業が共生するまちづくり事業の実施

当該事業による交流・体験事業や各種イベントを実施しました。

事業費 …………… 410万円

ソフトなものづくり産業の育成支援

産業ニュース「匠NAVI」の発行などによる情報発信の充実を進めるとともに、ソフトなものづくり産業への支援を行いました。

事業費 …………… 240万円

「西東京市第4次行財政改革大綱」の実施状況

「西東京市第4次行財政改革大綱」は、平成26～30年度の5カ年を計画期間として、行財政運営の自立性・持続性を確立し、必要とされるサービスを確実に提供できる体制を目指して取り組んでいます。

「西東京市第4次行財政改革大綱」の実施体系と平成26年度における財政効果の概要は下表のとおりです。

◆企画政策課 ☎(042-460-9800)

第4次行財政改革大綱の財政効果額一覧

プランの実施体系	平成26年度効果	主な取組項目
I 経営の発想に基づいた将来への備え	8,381万3千円	
評価・検証に基づく効果的・効率的な行財政運営と予算編成手法の充実	5,198万2千円	事務事業評価による事業の見直し / 予算編成業務改革(経常経費の抑制)
公共施設の量的・質的適正化および維持管理コストの適正化	332万円	みどり児童センターの市民交流施設への転用
特別会計の健全化	2,851万1千円	国民健康保険特別会計に対する一般会計からの基準外繰出金の抑制 下水道事業特別会計に対する一般会計からの基準外繰出金の抑制
II 選択と集中による適正な行政資源の配分	2億21万3千円	
行政内部の固定的な経常経費の削減	303万1千円	電力調達方法の適正化
補助金、負担金などの適正化と財政支援団体の見直し	3,052万6千円	財政支援団体の見直し(シルバー人材センター・商工会・勤労者福祉サービスセンター) 各種補助事業の適正化(高齢者事業) / はなバス事業の見直し / 都バス「梅70」系統の負担金の見直し
行政評価などによる重点施策、事業の見極めと資源配分	1億6,665万6千円	人件費の抑制(定員管理の適正化)
III 効果的なサービス提供の仕組みづくり	3,421万8千円	
民間活力の活用促進	3,421万8千円	障害者福祉事業の運営体制の見直し(さざんかクラブ) / 保育園の委託化(ほうやちよう保育園)
IV 安定的な自主財源の確保	2億1,081万6千円	
市有財産の有効活用による歳入の確保	2億891万2千円	未利用市有地などの売却(ひばりが丘北三丁目代替地、東町四丁目代替地 [※])
新たな歳入項目の創出	190万4千円	有料広告掲載の検討(広告付き自動窓口案内機導入)
その他	4,623万5千円	
	4,623万5千円	各種事務機器類の再リース
合計	5億7,529万5千円	

納税表彰式

国税の申告納税制度の普及発展に関して、永年にわたり貢献された方々を表彰する表彰式が、11月12日にルネこだいら(小平市)で開催されました。本市の表彰を受けた方は次のとおりです(敬称略)。 ◆納税課 ☎(042-460-9831)

税務署長表彰

- 増田 房子(青色申告会)
- 基井 喜代子(青色申告会)
- 増田 光邦(酒販田無)
- 大野 耕(租税教育関係者)

税務署長感謝状

- 小林 順子(納税貯蓄組合)



ごみ焼却炉の再稼働

停止していた「柳泉園クリーンポート1号炉」を、11月19日から再稼働しました。停止期間中は水銀を除去するため、減温塔内・煙道・脱硝反応塔内などの清掃を行いました。また、周辺住民の方々への安全・安心に配慮し、水銀に関する自己規制値を「0.05mg/m³N」(東京二十三区清掃一部組合と同基準)と定め、1号炉の再稼働に当たりこの自己規制値を超えることがない

か、水銀濃度計で数値を常時確認しながら立ち上げを行いました。

今後水銀濃度が自己規制値を超えた場合は、直ちに炉を停止します。今後ともごみ・資源物の分別にご協力をよろしくお願い致します。

☎柳泉園組合技術課
(042-470-1547)

◆ごみ減量推進課
(042-438-4043)

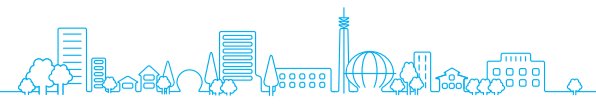

市からの連絡帳

12月28~30日 各種サービス停止

ネットワークメンテナンス作業に伴い下記の期間中、該当サービスの全ての機能が利用できなくなります。

◆図書館HP全般

時 12月28日(月)午後1時~29日(火)正午
◆中央図書館(☎042-465-0823)

◆市HP全般

時 12月29日(水)午前0時~正午
◆秘書広報課(☎042-460-9804)

◆市への電子メール(全ての送受信)

時 12月28日(月)午後6時~30日(水)午後5時

◆公共施設予約管理システム全般

時 12月29日(火)午前9時~正午
◆情報推進課(☎042-460-9806)

税・届け出・年金

事業主の皆さんへ「eLTAX(電子申告・電子申請)が便利です」

「eLTAX」は、地方税の申告や届け出などの手続きを、インターネットを利用して電子的に行うシステムです。対象となる税目と内容は次のとおりです。

- 個人住民税(給与支払報告書、特別徴収義務者の所在地・名称等変更届出書、給与所得者異動届出書^{ほか})
- 法人市民税(申告書、設立・設置届出書、異動届出書)
- 固定資産税(償却資産申告書)

「eLTAX」利用開始の手続きや操作方法などは、eLTAX HPをご確認ください。

◆問い合わせ先

□法人の電子証明書取得方法・eLTAX eLTAXヘルプデスク

(ナビダイヤル☎0570-081459・IP電話やPHSなどから☎03-5500-7010) ※平日午前9時~午後5時(年末年始を除く)

□個人の市・都民税(特別徴収)

◆市民税課(☎042-460-9827・9828)

□法人の市民税

◆市民税課(☎042-460-9826)

□固定資産税(償却資産)

◆資産税課(☎042-460-9830)

国民年金保険料の追納制度

免除・猶予・学生納付特例などの承認を受けた期間は、10年以内に限り遡って保険料を納めることができます(追納)。追納することで、老齢基礎年金の受給額を増やすことができます。また追納する場合は、古い保険料からになります。

□平成28年3月末日までに追納する場合の保険料(月額)

年度	保険料(月額)
平成17年度	14,880円
平成18年度	14,930円
平成19年度	14,960円
平成20年度	15,090円
平成21年度	15,160円
平成22年度	15,430円
平成23年度	15,220円
平成24年度	15,070円
平成25年度	15,040円
平成26年度	15,250円
平成27年度	15,590円

※平成24年度以前の保険料には加算額が含まれています。

※一部免除の追納は、時効内に一部の保険料を納付している必要があります。 ※65歳の前日以降、または老齢基礎年金の繰り上げ請求を行っている場合は、追納できません。

申 保険年金課(田無庁舎2階)・市民課(保谷庁舎1階)・☎の窓口へ

☎ 武蔵野年金事務所 (☎0422-56-1411)

◆ 保険年金課(☎042-460-9825)

福祉・子育て

離職者のための住居確保給付金

就労能力・意欲のある離職者で、住宅を失っている、またはその恐れのある方を対象として、住まいの確保と再就職に向けた支援を行います。住居確保給付金の支給要件、再就職に向けたプログラムなど詳細は、下記へお問い合わせください(平日午前9時~午後4時)。市HPでもご覧になれます。

◆生活福祉課(☎042-438-4023)

住宅のバリアフリー改修

平成19年1月1日以前から市内にある家屋にバリアフリー改修工事を行い、次の要件を満たしている場合、改修工事が完了した年の翌年度分の当該家屋に係る固定資産税を、住宅面積100㎡まで3分の1減額します(都市計画税は含まない)。

□減額要件

- ①改修工事後3カ月以内に資産税課(田無庁舎4階)へ申告する
- ②65歳以上の方、要介護・要支援認定を受けている方、または障害のある方が居住する家屋(賃貸住宅を除く)
- ③平成19年4月1日~平成28年3月31日に一定のバリアフリー改修工事(※1)を行う
- ④1戸当たりの改修工事費用が50万円超(補助金などを除く自己負担額)
- ⑤現在、新築住宅軽減および耐震改修に伴う減額を受けていない家屋

□必要書類

①住宅のバリアフリー改修に伴う固定資産税の減額適用申告書

介護保険事業者ガイドブック(改訂版)を発行

介護保険事業者ガイドブックには、西東京市介護保険連絡協議会に参加し、市と連携して介護保険サービスを提供している事業者を掲載しています。ぜひご利用ください。

□配布場所 高齢者支援課(保谷保健福祉総合センター1階・田無庁舎1階)・各出張所・各地域包括支援センター

◆高齢者支援課(☎042-438-4032)

ひとり親家庭等医療費助成制度~(親)医療証をお送りします~

本制度は18歳に達した日に属する年度末日(障害がある場合は20歳未満)までの児童のいるひとり親家庭および、ひとり親家庭に準ずる家庭に対し、保険診療で掛かった医療費の自己負担分を助成するものです。現況届を提出し、平成27年度ひとり親家庭等医療費助成制度に該当した方へ、今月末に新医療証(平成28年1月1日~12月31日有効)を郵送します。現況届を未提出の方は、至急ご提出ください。

◆子育て支援課(☎042-460-9840)

くらし・スポーツ

図書館の特別整理休館

蔵書点検のため、下記の日程で順次休館します。該当館以外は開館しています。ご理解・ご協力をお願いします。

館名	休館期間(平成28年)
柳沢	1月19日(火)~21日(木)
中央	26日(火)~28日(木)
保谷駅前	2月2日(火)~4日(木)
芝久保・谷戸	16日(火)~18日(木)
ひばりが丘	23日(火)~25日(木)

◆中央図書館(☎042-465-0823)

スポーツ施設利用者登録の更新

平成23年3月31日までにスポーツ施設の利用者登録をした個人・団体は、5年の有効期限が切れるため登録の更新が必要です(既に更新済みの場合を除く)。 ※対象の個人・団体は、平成28年1月

1日(祝)以降に公共施設予約管理システムへログインした際、メニューの上に有効期限が表示されます。

□対象施設 スポーツセンター・総合体育館・きらっと・武道場・向台運動場・芝久保運動場・芝久保第二運動場・ひばりアム・東町テニスコート・健康広場・市民公園グラウンド

□受付期間 平成28年1月4日(月)~31日(日)(1月5日(火)は休館)

□受付場所 スポーツセンター・総合体育館・きらっと

□提出書類

- 個人登録(高校生以上のテニスコート利用者)…利用者登録届書・本人確認書類(本人による提示)
- 団体登録(10人以上(テニスコートは4人以上)で構成された団体)…利用者登録届書・団体登録名簿・代表者または担当者の本人確認書類(本人による提示)

※市内在勤・在学の方は、それを証明する書類(写し可)の提示が必要です(市内在住者が過半数に満たない団体のみ)。

※登録届書などは、受付場所で配布。市HPからもダウンロード可

※利用者登録証を発行するため、受け付けに時間がかかる場合があります。

※1団体による複数登録や虚偽の申請はおやめください。

※有効期限に関わらず、登録内容に変更が生じた場合は、その都度受付場所へ届けてください。

☎ スポーツセンター (☎042-425-0505)

◆ スポーツ振興課(☎042-438-4081)

市政・選挙

補助金・負担金の概要の公表

「市にはどのような補助制度があるのか」「補助金を使って、どのようなことが行われているのか」などの疑問にお答えし、平成26年度に支出した補助金・負担金の事業目的・補助内容や、補助金を受けている主な団体の概況などを公表しています。

資料は、情報公開コーナー(両庁舎1階)・市HPでご覧になれます。

◆企画政策課(☎042-460-9800)

固定資産税の減額

◆資産税課(☎042-460-9830)

住宅耐震改修工事

昭和57年1月1日以前から市内にある住宅に耐震改修工事を行い、次の要件を満たしている場合、改修工事が完了した年の翌年度分の当該家屋に係る固定資産税を、住宅面積120㎡まで2分の1減額します(都市計画税は含まない)。

□減額要件

- ①改修工事後3カ月以内に資産税課(田無庁舎4階)へ申告する
- ②平成27年12月31日までに改修工事を完了した家屋
- ③1戸当たりの改修工事費用が50万円超

□必要書類

- ①耐震基準適合住宅に係る固定資産税の減額適用申告書
- ②固定資産税減額証明書
- ③耐震改修工事費用の領収書の写し

②改修工事の内容などを確認できる書類(工事明細書・現場の写真^{など})およびバリアフリー改修工事費用の領収書の写し

③納税義務者の住民票の写し

④改修住宅の居住者の要件により次のいずれかの書類 ●65歳以上…その方の住民票の写し ●要介護または要支援…その方の介護保険被保険者証の写し ●障害のある方…その方の障害者手帳の写し

⑤補助金などの交付を受けた場合は、交付を受けたことが確認できる書類

※1 一定のバリアフリー改修工事…廊下の拡幅、階段の勾配の緩和、浴室・便所の改良、手すりの設置、屋内の段差の解消、引き戸への取り換え工事、床表面の滑り止め化

住宅の省エネ改修

平成20年1月1日以前から市内にある住宅(賃貸住宅を除く)に省エネ改修工事を行い、次の要件を満たしている場合、改修工事が完了した年の翌年度分の当該家屋に係る固定資産税を、住宅面積120

㎡まで3分の1減額します(都市計画税は含まない)。

□減額要件

- ①改修工事後3カ月以内に資産税課(田無庁舎4階)へ申告する
- ②平成20年4月1日~平成28年3月31日に一定の省エネ改修工事(以下「熱損失防止改修」)(※2)を行う
- ③1戸当たりの改修工事費用が50万円超
- ④現在、新築住宅軽減および耐震改修に伴う減額を受けていない家屋

□必要書類

- ①住宅の熱損失防止改修に伴う固定資産税の減額適用申告書
- ②熱損失防止改修工事証明書
- ③熱損失防止改修工事費用の領収書の写し
- ④納税義務者の住民票の写し

※2 一定の熱損失防止改修工事…窓・床・天井・壁の断熱性を高める改修工事(外気などと接するものの工事で、窓の改修を含めた工事であることが必須)



12月2日現在の選挙人名簿登録者数(定時登録)などが確定

□選挙人名簿登録者数
男性7万8,576人、女性8万3,773人、計16万2,349人
前回定時登録者数と比較すると、男性23人増、女性98人増、計121人増加しています。

□今回の定時登録の要件
①日本国民 ②平成7年12月2日以前に出生 ③12月1日現在、引き続き3カ月以上本市に居住している(他市区町村から転入した場合は、9月1日までに本市の住民基本台帳に記載)

□在外選挙人名簿登録者数
男性112人、女性113人、計225人

□在外選挙人名簿登録の要件
①既に当該名簿に登録されていない
②登録申請時に満20歳以上 ③日本国民 ④当該名簿の登録申請に関し、その者の住所を管轄する領事官の管轄区域内に引き続き3カ月以上住所がある

◆選挙管理委員会事務局(☎042-438-4090)

募集

シルバーピア生活協力員

□人数 1人
場 オーシャン・ハウス(保谷町6-10-23)
内 シルバーピア(高齢者集合住宅)の生活協力員室で、入居者の安否確認・病気など緊急時の対応・連絡などを行う(常駐)。
※生活協力員住戸は3DK(約71㎡)

□資格 次の全てに該当する方
①市内在住・在勤(在勤の場合は、都内在住の成年者であることが住民票で証明できること) ②シルバーピアに設置した生活協力員住宅に居住できる ③高齢者福祉と生活協力員の仕事に理解と熱意を有する ④現に同居、または同居しようとする親族がある ⑤おおむね30歳以上60歳未満 ⑥持ち家がない ⑦申込者・同居家族が暴力団員でない

□謝金 月額15万3,000円
□家賃 全額補助
□募集要項 12月15日(火)～25日(金)に高齢者支援課(保谷保健福祉総合センター1階・田無庁舎1階)で配布
※市HPからもダウンロード可
申 高齢者支援課(保谷保健福祉総合センター1階)へ持参
※詳細は、募集要項をご覧ください。
◆高齢者支援課(☎042-438-4028)

市職員募集(平成28年4月1日付採用)

□第1次試験日
平成28年1月24日(日)(全試験共通)

□試験案内の配布
時 平成28年1月4日(月)まで
場 職員課(田無庁舎5階)・保谷庁舎総合案内(保谷庁舎1階)

□試験区分

※市HPからもダウンロード可
※受験資格など詳細は、試験案内で必ずご確認ください。
申 平成28年1月4日(月)(消印有効)までに、〒188-8666市役所職員課へ郵送
◆職員課(☎042-460-9813)

試験区分	受験資格	採用予定数
あ 障害のある者 る 身体の方	一般事務Ⅰ類(大学卒程度) 昭和61年4月2日～平成6年4月1日に生まれ、身体障害者手帳の交付を受けている方	各若干名
	一般事務Ⅱ類(短大卒程度) 平成2年4月2日～平成8年4月1日に生まれ、身体障害者手帳の交付を受けている方	
	一般事務Ⅲ類(高校卒程度) 平成4年4月2日～平成10年4月1日に生まれ、身体障害者手帳の交付を受けている方	
建築技術Ⅰ類(大学卒程度)	昭和51年4月2日～平成6年4月1日に生まれた方	1人程度
保健師Ⅰ類(大学卒程度)	昭和51年4月2日以降に生まれ、保健師免許をお持ちの方	
保育士Ⅰ類(大学卒程度)	昭和61年4月2日～平成6年4月1日に生まれ、保育士の資格をお持ちの方(平成28年3月31日までに取得見込みの方を含む)	

その他

寄附

市政へのご協力をいただき、誠にありがとうございました。

◆匿名(10万円)
◆間 誠 様(5万円)
◆ひばりヶ丘南北会 様(56万5,000円)
◆秘書広報課(☎042-460-9803)

傍聴 教育委員会

時 12月22日(火)午後2時
場 防災センター
内 行政報告ほか
定 10人
◆教育企画課(☎042-438-4070)

傍聴 審議会など

◆中原小学校建替協議会
時 12月17日(木)午前10時
場 防災センター
内 建替校の将来像ほか
定 10人
◆教育企画課(☎042-438-4070)

◆社会教育委員の会議

時 12月21日(月)午後2時～4時
場 保谷庁舎3階
内 今後の活動
定 5人
◆社会教育課(☎042-438-4079)

◆行財政改革推進委員会

時 12月22日(火)午前9時
場 田無庁舎3階
内 公共施設等総合管理計画ほか
定 5人
◆企画政策課(☎042-460-9800)

◆地域公共交通会議

時 12月24日(木)午後2時～4時
場 保谷庁舎別棟
内 はなバスのルートなど見直し
定 5人
◆都市計画課(☎042-438-4050)

◆男女平等推進センター企画運営委員会

時 平成28年1月7日(木)午後6時
場 住吉会館ルピナス
内 平成27年度男女平等参画情報誌編集・啓発事業の企画ほか
定 3人
◆協働コミュニティ課(☎042-439-0075)

議員の寄附行為は禁止されています

議員は、選挙区内の方にお金や物を贈ったり、時候の挨拶状(答礼のための自筆によるものを除く)を出したりすることを禁止されています。実費が伴う行事や会費が必要な催しを案内する際には、会費を明示してください。

◆議会事務局(☎042-460-9860)

平成28年版 いこいな年賀状ができました!

西東京市マスコットキャラクター「いこいな」の平成28年版年賀状ができました。市HPからダウンロードできます。

◆企画政策課(☎042-460-9800)

パブリックコメント 市民の皆さんの意見をお寄せください

市の重要な政策を策定する際に、原案を公表して広く市民の皆さんから意見を求め、いただいた意見を考慮しながら政策を決定します。

事案名	地域防災計画修正(素案)	◆危機管理室(☎042-438-4010)
策定趣旨	災害対策基本法の改正や東京都地域防災計画などの修正を踏まえ、市では「西東京市地域防災計画」の修正を進めており、パブリックコメントを実施し皆さんのご意見を募集します。	
閲覧方法	12月16日(水)から、情報公開コーナー(両庁舎1階)・市HP	
対象	市内在住・在勤・在学者、市内に事務所または事業所がある法人・団体	
提出期間	12月16日(水)～平成28年1月15日(金)(必着)	
提出方法	①持参(防災センター5階) ②郵送(〒202-8555市役所危機管理室) ③ファクス(☎042-438-2820) ④市HPから	
検討結果の公表	平成28年3月(予定)	

※匿名意見は受け付けませんので、意見提出の際は、住所・氏名を必ずご記入ください。※ご意見には個別に回答しません。

パブリックコメント 寄せられた意見の概要や市の検討結果をお知らせします

下記の一覧表は、市民の皆さんからお寄せいただいた意見を要約し、市の考え方をまとめたものです。全文は、情報公開コーナー(両庁舎1階)・市HPをご覧ください。

事案名	(仮称)いじめ防止対策推進条例の骨子について	◆教育指導課(☎042-438-4075)
【公表日】	11月2日	【意見募集期間】8月20日～9月17日
		【意見件数】25件(6人)
お寄せいただいた意見	検討結果	
当該児童が苦痛を感じていることが発覚した先の対策は、周囲の社会が取り組むべき課題であり、当該児童等はまず何よりもそこから逃れ、守られることを明記すべきである。(件数:1件)	いじめを受けた児童等がその場から逃れ、守られることについては、骨子(1)①目的および②の基本理念に、「いじめの防止等のための対策は、児童等の生命及び心身を保護し、児童等をいじめから確実に守る」こととしています。	
この度の条例の計画に当たり、西東京市内の子どもたちがいじめにあうことなく、いじめにより日常生活を行うことが困難になることが少しでもなくなり、笑顔の絶えない街になることを望む。(件数:1件)	今後も、いじめに関する未然防止・早期発見・早期対応に努めます。	
基本方針が策定されるまでのスケジュールを明らかにしてほしい。(件数:1件)	「(仮称)西東京市いじめ防止対策推進条例」制定後、速やかに策定します。	
「いじめの禁止」について、実際にいじめが行われた時の対応、いじめが発覚した時の対応が書かれていない。(件数:1件)	いじめ防止に向けた具体的な内容については、条例制定後に策定する「西東京市いじめ防止対策推進基本方針」の中で検討します。	
「いじめに係る協議会等」には、現場の教職員や保護者が参加するようすべきである。(件数:1件)	骨子(4)③学校及び学校の教職員の責務である、「教職員は児童等がいじめを受けていると思われるときは、適切かつ迅速に対処するための対策を講じなければならない」こと、(4)④保護者の責務である、「保護者は市、教育委員会及び学校が講ずるいじめの防止等のための措置にも協力ができるようにします。」にのっとり、適切に対応します。	

事案名 (仮称)個人番号の利用及び特定個人情報の提供に関する条例の概要

事案名	(仮称)個人番号の利用及び特定個人情報の提供に関する条例の概要	◆情報推進課(☎042-460-9806)
【公表日】	12月4日	【意見募集期間】10月9日～11月9日
		【意見件数】2件(1人)
お寄せいただいた意見	検討結果	
DV(ドメスティック・バイオレンス)被害者情報の共有を庁内連携・団体内他機関連携・独自利用のどれに対応するのか。どういう風に何を適用するかを明確にすべき。(件数:1件)	番号法第9条第2項に規定する条例で定める事務は、マイナンバー(個人番号)を利用できる事務の範囲を定めるものであり、DVなどの理由により支援が必要な方に関する情報の共有について規定するものではありません。	
住民基本台帳法第11条第1項の閲覧について、この条例の各条文規定に当てはまるのか。当てはまらない場合の根拠が知りたい。(件数:1件)	当該条例は、番号法第9条第2項に基づき、個人番号を利用する事務について規定するものであり、住民基本台帳法第11条第1項に規定する住民基本台帳の閲覧には当たりません。	

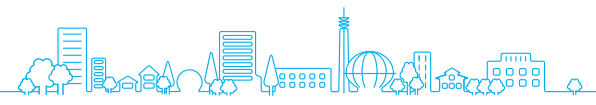

お役立ちガイド 他機関からのお知らせ

シニア対象パソコン教室 (平成28年1月)

- ①パソコン入門講座(全4回) 時 8・15・22・29日(金)の午前
 - ②ワード初級講座(全4回) 時 7日(木)、12・19・26日(火)の午前
 - ③エクセル初級講座(全4回) 時 7日(木)、12・19・26日(火)の午後
 - ④パソコンの楽しい活用講座(月4回) 時 8・15・22・29日(金)の午後
- ※④の詳細は、資料をご請求ください。
- 共通事項
時 午前：9時30分～正午
午後：1時30分～4時
場 シルバー人材センター東伏見教室
対 ①以外は文字入力のできる方
定 各10人(申込多数の場合は抽選)
料 ①～③6,000円 ④各回1,500円
申 ①～③は12月25日(金)、④は各回10日前までに、往復はがきに希望講座名・受講日・住所・氏名・年齢・電話番号を明記し問へ
問 西東京市シルバー人材センター (〒202-0021東伏見6-1-36・☎042-425-6611)

西東京市被災地復興支援事業 復興支援物産品の直送販売 ～宮城県 海産物詰め合わせセット～

東日本大震災から4年9カ月が経過しました。市民と被災地域のつながりを醸成し、震災の記憶を風化させないために、被災地域の経済活性化支援を目的とした物産品の直送販売を特別価格で行います。漁師歴40年の自慢の商品をぜひご賞味ください。

□販売品・販売数 宮城県 海産物詰め合わせセット・300セット

- ①さんまみりん干し4枚 ②わかめ200g ③金華さば干物1枚 ④あぶり焼きいわし100g
- 料 2,000円(税込み・300セットまでの特別価格・送料無料・「茎わかめ」のおまけ付き)
- 販売元 海産工房ささき(代表者 佐々木克彦さん・宮城県石巻市・☎0225-66-2122・FAX 0225-66-2325)
- 申 平成28年2月28日(日)までに、電話またはファクスで販売元へ
- ※振替用紙での支払いになります。
- 問 西東京商工会(☎042-461-4573)



海産物詰め合わせセット

耐震キャンペーン

- 時 平成28年1月22日(金)
- 場 東京都庁第一本庁舎5階
- ◆耐震フォーラム 時 午後1時～4時15分 定 400人(申込順)
- ◆耐震化個別相談会 時 午後1時30分～4時15分 定 50組(申込順)
- 共通事項 申 耐震キャンペーン事務局(☎03-4285-8160・FAX 03-5491-5092・✉taishin2016@steward.co.jp)へ
- ※詳細は、東京都HP「東京都耐震ポータルサイト」をご覧ください。
- 問 東京都都市整備局建築企画課(☎03-5388-3362)

2015感謝祭(野菜即売会)

- 時 12月25日(金)午前9時
- ※雨天決行。売り切れ次第終了
- 場・問 JA東京みらい田無支店(田無町5-10-1・☎042-461-8047)

東村山税務署からのお知らせ

東村山税務署の確定申告作成会場は、平成28年2月8日(月)に開設します。会場開設前は、申告書作成・相談会場はありません。1月4日(月)～2月5日(金)は常設窓口での対応のみとなり、大変混雑します。申告書の作成・相談が必要な方は、会場開設後の2月8日(月)以降に来署してください。また、申告書の作成は国税庁HPをぜひご利用ください。

問 東村山税務署個人課税第1部門 (☎042-394-6811 ※音声案内に従い「2」を選択)

サラリーマンのための確定申告 休日無料相談会

- 時 平成28年1月16日(土)・17日(日)午前10時～午後4時
- 内 サラリーマンを対象とした確定申告相談(医療費控除・住宅ローン控除等)
- 申 問のHPから(要予約)
- ※時間に制限がありますので、複雑な相談はご遠慮ください。
- 場・問 東京税理士会東村山支部(東村山市本町1-20-27・☎042-394-7038)

西東京市商工業従業員表彰式

西東京商工会との共催により、永年にわたり市内の同一事業所に勤務する従業員の方々を表彰する表彰式を、11月18日に開催しました。勤続10年41人、勤続20年27人、勤続30年1人の方が表彰を受けました。

問 西東京商工会(☎042-461-4573)
◆産業振興課(☎042-438-4041)



消費生活相談

Q&A



無料商法にご注意

Q 自宅のポストに雨どいを無料交換するというチラシが投函されていた。西東京地域が対象で、赤字で重要と記載されていた。無料交換と言いながら後から高額な工事費を請求されることはないのか。

数の業者から見積もりを取り、金額だけではなく見積書の内容なども確認し、信頼できる業者と契約するようにしましょう。契約前の見積書であれば、「住まいるダイヤル」(※1)で確認・助言してもらえます。

A このような雨どいの無料交換のほか、地域一斉の排水管清掃を破格で行う、屋根を無料で点検するなど勧誘され、無料や低料金の契約のつもりが結果的には高額な契約をしてしまった、という相談は多数寄せられています。

また、市ではリフォームなどを依頼したいが地元の建設業者となじみがないという方に、業者をあっせんする事業を行っています。詳細は、西東京市リフォームあっせんセンター(※2)までお問い合わせください。

消費者センターでは個別の事業者の信用性はお答えしていませんが、地域や期間を限定して契約を急がせたり、断っているのに無料だからとつこく契約を迫る事業者との契約は、慎重にするよう助言しています。

リフォームなどの契約をする場合は複

- ※1 (公財)住宅リフォーム・紛争処理支援センター「住まいるダイヤル」(☎0570-016-100 ※平日午前10時～午後5時)
- ※2 西東京市リフォームあっせんセンター(☎0120-029-011または☎042-463-1066 ※平日午前10時～午後5時)
- ◆消費者センター(☎042-425-4040)

無料市民相談

■一般市民相談

場所	日時
市民相談室 田・保	月～金曜日 午前8時30分～午後5時

■専門相談(予約制)

- 予約開始 12月17日(木)午前8時30分(★印は、12月4日から受付中)
- 予約方法 希望する庁舎の市民相談室へ直接または電話
- ※予約開始日は大変混み合いますので、ご了承ください。
- 問 田無庁舎2階市民相談室(☎042-460-9805)
保谷庁舎1階市民相談室(☎042-438-4000)

内容	場所	日時
法律相談	田	12月21日(月)・22日(火)、1月7日(木)午前9時～正午 ※1月7日(木)は人権・身の上相談を兼ねる
	保	12月24日(木)は午前9時～正午で、人権・身の上相談を兼ねる 1月5日(火)・6日(水)・12日(火) 午後1時30分～4時30分
人権・身の上相談	田	1月7日(木)
	保	★12月24日(木)
税務相談	田	12月25日(金)
	保	1月15日(金)
不動産相談	田	1月7日(木)
	保	1月14日(木)
登記相談	田	1月14日(木)
	保	1月21日(木)
表示登記相談	田	1月14日(木)
	保	1月21日(木)
交通事故相談	田	1月13日(水)
	保	★12月21日(月)
年金・労災・雇用保険・人事一般相談	保	1月18日(月)
行政相談	保	1月7日(木)
相続・遺言・成年後見等 手続相談	保	★1月8日(金)

市内の空間放射線量測定結果

(12月7日現在)

市では、市内における放射線の状況を把握するため、市内を2kmメッシュで区分し、小中学校・保育園・公園の5カ所と武蔵野大学内(協力)1カ所の合計6カ所で空間放射線量を測定しています。

区分	測定場所	町名	測定日	線量率(マイクロシーベルト/時)	
				地上1m	地表面(地上5cm)
北部	栄小学校	栄町	12月7日(月)	0.043	0.044
東部	なかまち保育園	中町	12月1日(火)	0.038	0.038
中央部	田無第二中学校	北原町	12月2日(水)	0.051	0.059
西部	田無第三中学校	西原町	12月3日(木)	0.049	0.050
南西部	田無市民公園	向台町	12月4日(金)	0.034	0.038
南部	武蔵野大学(協力)	新町	12月2日(水)	0.043	0.043

※最新の情報は市HPをご覧ください。 ◆環境保全課(☎042-438-4042)



健康ひろば



記入例

【はがき宛先】〒202-8555 市役所健康課

※往復はがきの返信用には、住所・氏名を記入

☑往復はがき・Eメール

☒はがき・Eメール

【男性の基本料理教室】申し込み
①住所
②氏名(ふりがな)
③生年月日(年齢)
④電話番号

【ファミリー学級】申し込み
①参加希望コース
②夫婦の氏名(ふりがな)・生年月日
③住所
④電話番号
⑤出産予定日・病院名
⑥病院などの母親学級受講(予定)の有無
⑦1/1の参加予定日(例)両日、2日目のみ

事業名	日時/場所	対象/定員	申込方法など
一般 ◆健康課保(☎042-438-4037)			
男性の基本料理教室 【地域活動栄養士会・歯科衛生士による、料理の基本・調理実習と試食・歯の話】	平成28年2月19日(金)午前10時～午後1時 / 田無総合福祉センター	料理未経験者または初心者の男性 / 20人(申込多数の場合は抽選)	往復はがきまたはEメール(記入例☑参照) ✉seijin-hoken@city.nishitokyo.lg.jp 申込期限(消印有効)：平成28年1月22日(金)
脂質異常症予防講演会 【悪玉コレステロールをさげるコツ】 【医師・管理栄養士による講話など】(基礎編)	平成28年1月21日(木)午後1時15分～4時 / 田無総合福祉センター	脂質異常症を予防したい方、コレステロール値が気になる方 / 70人程度(申込順)	平成28年1月12日(火)午後5時までに電話予約
西東京しゃきしゃき体操パート2講座 【下肢の筋力・バランス能力の向上に効果がある健康体操】 ※初めての方にお勧めです。	平成28年1月12日(火)午前10時～11時30分 / 保谷保健福祉総合センター 平成28年1月22日(金)午前10時～11時30分 / 田無総合福祉センター	市内在住で立位がとれる方 / 各日20人(申込順)	平成28年1月8日(金)までに電話予約 前日までに電話予約 ※10人以上で出張講座も実施します(平日午前9時～午後5時、会場はご用意ください)。
栄養相談 【管理栄養士による相談】	平成28年1月18日(月)午後1時～3時15分 / 保谷保健福祉総合センター 平成28年1月20日(水)午前9時～正午 / 田無総合福祉センター	市内在住の方 / 各日3人(申込順)	平成28年1月14日(木)までに電話予約 平成28年1月15日(金)までに電話予約
サンテカレッジ 栄養ミニ講座(初級) 【お腹のサイズダウン～着たい服を着るために～】	平成28年1月18日(月)午後3時20分～4時20分 / 保谷保健福祉総合センター	市内在住の方 / 10人程度(申込順)	平成28年1月14日(木)までに電話予約
サンテカレッジ 運動講座 【今からはじめる運動習慣のための基礎3日間コース】	平成28年1月27日(水)、3月23日(水)午前9時30分～11時30分 / 田無総合福祉センター ※3日間コースの2日目から	市内在住の方 / 20人程度(申込多数の場合は抽選) ※保育あり	平成28年1月20日(水)までに電話予約
ボディケア講座～腰痛予防～ 【理学療法士による、腰痛予防に関する話と自宅でできる体操】	平成28年1月13日(水)午後1時～2時 / 保谷保健福祉総合センター	市内在住の方 / 15人(申込順)	前日までに電話予約
リハビリ窓口相談 【リハビリ方法や福祉用具・住宅改修などについて理学療法士による相談】	平成28年1月13日(水)午後2時15分～3時15分・1月21日(木)午前11時15分～午後0時15分 / 保谷保健福祉総合センター	リハビリに関する相談を希望する方および関係者 / 各日2人程度(申込順)	前日までに電話予約
ファミリー学級2日間コース ～初めて父親・母親になる方のための教室～ 【妊娠中の生活と健康、赤ちゃんのいる生活、父親の役割・育児参加方法など】	第13コース ：平成28年1月8日(金)・23日(土)午前9時30分～午後0時45分 / 保谷保健福祉総合センター 第14コース ：平成28年1月22日(金)、2月6日(土)午前9時30分～午後0時45分 / 保谷保健福祉総合センター	市内在住の初めて父親・母親になる方(妊婦のみの参加も可) / 各22組(申込多数の場合は抽選) ◇対象出産予定日の目安 第13コース ：平成28年4月11日～5月15日 第14コース ：平成28年4月25日～6月11日	はがきまたはEメール(記入例☑参照) ✉fami-boshi@city.nishitokyo.lg.jp 申込期間(消印有効) 第13コース ：12月23日(木)まで 第14コース ：平成28年1月1日(祝)～10日(日)

子ども ◆健康課保(☎042-438-4037) 当日…申込不要・当日、直接会場へ ※転入などの方は事前にご連絡ください。

<p>3～4カ月児健康診査</p> <p>時 12月17日(木)、平成28年1月7日(木)・21日(木)・28日(木) 受付：午後0時10分～1時10分 場 保谷保健福祉総合センター 対 個別に通知</p>	<p>1歳児お誕生相談会</p> <p>時 12月21日(月)、平成28年1月18日(月)・25日(月)受付：午前9時～10時 場 保谷保健福祉総合センター 対 個別に通知(1歳3カ月までで希望する方はお問い合わせください)</p>	<p>2歳児すくすく相談会</p> <p>時 12月15日(火)、平成28年1月12日(火)・26日(火) 受付：午前9時～10時 場 保谷保健福祉総合センター 対 個別に通知(2歳6カ月までで希望する方はお問い合わせください)</p>	<p>3歳児健康診査</p> <p>時 12月16日(水)、平成28年1月6日(水)・20日(水)・27日(水) ※指定された日時にお越しください。 場 保谷保健福祉総合センター 対 個別に通知(4歳未満で希望する方はお問い合わせください)</p>
<p>BCG予防接種</p> <p>生後5カ月になる前のお子さんに、日時を指定した通知を送付します。指定された日時にお越しください。 場 保谷保健福祉総合センター 対 生後1歳になる前日まで、まだBCG接種を受けていないお子さん</p>	<p>育児相談 (身体計測と育児に関する相談) 当日</p> <p>時・場 平成28年1月8日(金)受付：午前9時30分～11時・田無総合福祉センター 2月29日(月)受付：午前9時30分～11時・保谷保健福祉総合センター 対 乳幼児と保護者</p>	<p>子育て講座 (離乳食と歯が生えてくる頃の話) 当日</p> <p>時・場 平成28年1月8日(金)・田無総合福祉センター 2月29日(月)・保谷保健福祉総合センター 1回目：午前10時～10時40分 2回目：午前10時50分～11時30分 対 7～8カ月ぐらゐの乳児と保護者(各回先着15組)</p>	

■年末年始の救急事故防止■

年末年始は、救急車の出動要請が1年の中でも特に多くなります。救急事故の発生を未然に防ぐために、事故の傾向や注意点を知り、対策を立てておきましょう。

病院へ行くか救急車を呼ぶか迷ったら、東京消防庁救急相談センター(☎7119または☎042-521-2323)をご利用ください。救急隊経験者や看護師が24時間対応しています。

年末年始に救急要請が増加する理由

- 風邪やインフルエンザなどの流行
季節性の病気を予防するために、外出時のマスク着用や、帰宅時の手洗い・うがいのほか、バランスの良い食事を心掛けるなど、免疫力をつけましょう。
- 急性アルコール中毒
忘年会・新年会などでアルコール摂取量が普段より増えます。自分の適量を理解し、一気飲みなどはやめ

ましよう。また、周囲の人は酔った人に付き添い、1人にしないようにしましょう。

- 餅などによる窒息事故
年末年始は餅を食べる機会が増えます。餅は小さく切り食べやすい大きさにしましょう。いざというときに備え、応急手当ての方法を理解しておくことも大切です。

☎西東京消防署(☎042-421-0119) ◆危機管理室保(☎042-438-4010)

健康ガイド

■日本脳炎の予防接種はお済みですか？
日本脳炎の予防接種は平成17年以降積極的勧奨を差し控えていましたが、平成22年度より再開しました。勧奨中止により予防接種を受けられなかった20歳未満の方は、特例として無料接種が可能です。
対 平成7年4月2日～平成19年4月1日生まれの方 ※20歳以上は対象外

持 母子健康手帳
□接種方法 第1期初回(1回目・2回目)・第1期追加・第2期のうち、まだ接種していない分から接種してください。
※予診票は市指定医療機関に置いてあります。直接医療機関へお越しください。
◆健康課保(☎042-438-4021)

☎電話相談

母と子の健康相談室(小児救急相談)
平日 午後5時～10時
土・日曜日、祝日、年末年始 午前9時～午後5時
東京都 ☎03-5285-8898 または#8000

東京都医療機関案内サービス(ひまわり)
毎日24時間
東京都 ☎03-5272-0303

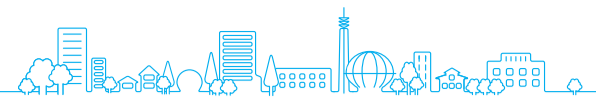

イベント NEWS

もっと知ろう！ 楽しもう！

かにむかしのおはなし会

12月20日(日) 午前11時～正午
芝久保図書館 ※当日、直接会場へ

絵本「おおきなおおきなおいも」(赤羽末吉さく・え)の読み聞かせ
公演 かにむかしの会
柳沢図書館(☎042-464-8240)

手話ミニ講座

平成28年1月15日～2月12日の
金曜日 午後2時～4時(全5回)
イングビル

手話を初めて学ぶ方向けの、日常生活で使える手話講座です。
市内在住で手話を必要としている方・手話に興味がある方
※手話講習会受講者・手話サークルに入っている方を除く
定 20人程度(申込順)
申 平成28年1月8日(金)までに、電話で下記へ
◆障害福祉課(☎042-438-4034)

余った毛糸を有効活用！
毛糸のパッチワーク

平成28年1月16日(土)・23日(土)
午前9時30分～午後0時30分(全2回)
エコプラザ西東京

自宅で眠っている余り毛糸で、すてきなパッチワーク作品を作ります。
市内在住・在勤・在学の中学生以上で、両日参加できる方
定 20人(申込順)
持 中細毛糸5玉程度(1玉でモチーフ4～5枚作成可)・かぎ針編み棒(4号)・はさみ・筆記用具・飲み物
申 12月20日(日)午前9時から、電話・ファクス・Eメールで、住所・氏名・年齢・電話番号を添えて☎へ
☎ エコプラザ西東京(☎042-421-8585・FAX042-421-8586・
✉ ecoplaza@city.nishitokyo.lg.jp)
※電話受付：午前9時～午後5時
◆環境保全課(☎042-438-4042)

西東京市図書館開館40周年記念事業
児童サービス講演会
「作者が語る絵本の世界
～もっと自由に楽しんで！～」

平成28年1月23日(土)
午後2時～4時(1時40分開場)
柳沢公民館

執筆活動や絵本の読み聞かせについて

定 70人(申込順)
講 もとしたいづみさん(絵本作家。著書「すっぽんぼんのすけ」)
申 12月22日(火)午前10時から開館時間中に、下記へ電話または来館
◆保谷駅前図書館(☎042-421-3060)

若者向け 自己分析・応募書類作成の基本セミナー&個別相談会

平成28年1月27日(水)
保谷庁舎別棟

対 新卒者を含むおおむね34歳以下の方で、就職活動中またはこれから就職活動を開始予定の方
◆セミナー
時 午前10時～午後1時(受付：午前9時30分)
内 ①上手な就職活動の準備と進め方
②自己分析と強みの発見(演習)
③採用担当者に評価される職務経歴書・自己紹介書作成
④応募書類作成の準備
定 15人(申込順)
◆個別相談会
時 午後2時～6時
※1人50分、申し込み時に時間を指定
内 就職活動における悩み相談、履歴書やエントリーシートの添削、模擬面接実施等
定 4人(申込順)
申 いずれも前日までに下記へ
◆産業振興課保(☎042-438-4041)

雑木林の更新作業

①平成28年2月1日(月)
②2月13日(土) ③2月20日(土)
いずれも午前9時30分～正午
西原自然公園

雑木林を昔ながらの方法で更新するために、樹齢15年の木を60本伐採します。一緒に作業して下さる方を募集します。
定 ①手鋸20人
②③チェーンソー5人・手鋸10人
※チェーンソーは使用経験が十分にある方
申 平成28年1月29日(金)までに電話で下記へ
□共催 西原自然公園を育成する会
◆みどり公園課保(☎042-438-4045)

就職面接会・直前対策セミナー

東京しごとセンター多摩と、西東京市を含む多摩地区複数市の共催により開催します。
◆合同就職面接会 in 東村山
時 平成28年1月19日(火)
場 東村山市市民ステーション サンパルネ(東村山駅西口ワンズタワー内)
◆合同就職面接会 in 西東京
時 平成28年2月10日(水)
場 きらっと
※車での来場はご遠慮ください。
□共通事項
●直前対策セミナー
午後開催の合同就職面接会の直前対策セミナーです。
時 午前10時～正午(受付：午前9時

30分～10時)
定 各30人(申込順)
申 電話で☎へ
●合同就職面接会
時 午後1時30分～4時30分(受付：午後1時～3時30分)
※当日、直接会場へ
持 履歴書(面接を希望する企業数分)
※多摩地区を中心とした地域の企業が、10社程度参加予定です。参加企業および求人内容は、開催日約1週間前に☎のHPに掲載予定です。
☎ 東京しごとセンター多摩(☎042-329-4524)
◆産業振興課保(☎042-438-4041)

シニアルーム

シニア世代向け情報
※市からの連絡帳コーナーもご覧ください。

確定申告における高齢者の障害者控除

申請により障害者控除対象者認定書を交付します。この認定書を基に確定申告すると、障害者控除の対象として認定されます。
対 市内在住の65歳以上の方で、次のいずれかに該当する方
●障害者控除…身体障害者3～6級に準ずる方、知的障害軽度・中度に準ずる方
●特別障害者控除…身体障害者1・2級に準ずる方、知的障害重度に準ずる方、ねたきり高齢者(約6カ月以上常に臥床し、食事・排泄などの日常生活に支障のある状態の方)

※身体障害者手帳・愛の手帳所持者は、申請不要
※介護保険の認定者は、介護認定調査票に基づき認定
※介護保険の認定者以外は、障害者控除の対象になることを証明する医師の意見書(市指定の様式)が必要
□申請方法 平成28年1月4日(月)から、高齢者支援課(保谷保健福祉総合センター1階・田無庁舎1階)へ
※認定書発行までに2週間程かかりますので、お早めに申請してください。
◆高齢者支援課(☎042-438-4028)

高齢者アパート入居者(募集)

□募集住宅 高齢者アパート「第二寿荘」(向台町3-1-11)
□募集戸数 1戸(間取りは1K)
対 次の項目に全て該当する方
●申込者と同居者が申請時に満65歳以上
●申込日現在、本市に引き続き2年以上住所がある
●現に居住している住宅の立ち退き要求を受けているか、または保安上・保健衛生上劣悪な状態にあるが、自力で代替の住宅を確保することができない
●所得額が月額21万4,000円以下(2人世帯の場合はお問い合わせください)

●1人世帯および夫婦などの2人世帯
●健康で、独立して日常生活を営むことができる
□申込受付
時 平成28年1月12日(火)～19日(火)
場 都市計画課(保谷庁舎5階)
持 印鑑
□入居者の決定
申請書類を審査して決定。申込多数の場合は抽選
◆都市計画課(☎042-438-4051)

みんなの伝言板

※特に記載のないものは、無料です。
※内容についてのお問い合わせは、各サークルへお願いします。

「みんなの伝言板」(サークル紹介)は、個人情報が含まれているため、削除してあります。



年末年始のごみ・資源物収集日程

※ごみは決められた日の午前8時30分までに、分別して出してください。
 ※年末の最終収集日から年始の各収集日まで、絶対にごみを出さないでください。
 ※ごみ・資源物の収集時間は、ごみの量や交通事情などにより変わります。ご理解・ご協力をお願いします。
 ※特に年末は、ごみが多く出されるため、できる限りお早めの大掃除をお願いします。一度に大量にごみを出す場合は事前にごみ減量推進課へご連絡ください。
 ◆ごみ減量推進課(☎042-438-4043)

	田無町・西原町・北原町・谷戸町・緑町・ひばりが丘	東町・泉町・住吉町・ひばりが丘北・柴町・北町・下保谷	柳沢・東伏見・中町・保谷町・富士町	南町・向台町・芝久保町・新町
12月16日(水)	金属類 年内最終日	廃食用油・小型家電 年内最終日	不燃ごみ・有害ごみ	不燃ごみ・有害ごみ
17日(木)	古紙・古布・プラ	可燃ごみ	びん・缶・ペット	可燃ごみ
18日(金)	可燃ごみ	古紙・古布・プラ	可燃ごみ	びん・缶・ペット
21日(月)	びん・缶・ペット	可燃ごみ	古紙・古布・プラ	可燃ごみ
22日(火)	可燃ごみ	びん・缶・ペット	可燃ごみ	古紙・古布・プラ
23日(水)	不燃ごみ・有害ごみ 年内最終日	不燃ごみ・有害ごみ 年内最終日	金属類 年内最終日	廃食用油・小型家電 年内最終日
24日(木)	古紙・古布・プラ 年内最終日	可燃ごみ	びん・缶・ペット 年内最終日	可燃ごみ
25日(金)	可燃ごみ	古紙・古布・プラ 年内最終日	可燃ごみ	びん・缶・ペット 年内最終日
28日(月)	びん・缶・ペット 年内最終日	可燃ごみ 年内最終日	古紙・古布・プラ 年内最終日	可燃ごみ 年内最終日
29日(火)	可燃ごみ 年内最終日	びん・缶・ペット 年内最終日	可燃ごみ 年内最終日	古紙・古布・プラ 年内最終日
30日(水)	お休み	お休み	不燃ごみ・有害ごみ 年内最終日	不燃ごみ・有害ごみ 年内最終日
12月31日(木)～1月3日(日)はお休み				
1月 4日(月)	びん・缶・ペット	可燃ごみ	古紙・古布・プラ	可燃ごみ
5日(火)	可燃ごみ	びん・缶・ペット	可燃ごみ	古紙・古布・プラ
6日(水)	不燃ごみ・有害ごみ	不燃ごみ・有害ごみ	廃食用油・小型家電	金属類
7日(木)	古紙・古布・プラ	可燃ごみ	びん・缶・ペット	可燃ごみ

粗大ごみ

区域	年内収集の申込最終日	年始申込開始日
市内全域	12月19日(土)	1月4日(月)

12月19日(土)までの申込分は、年内に収集します。12月20日(日)～28日(月)の申込分は、1月4日(月)以降の収集となります。

申粗大ごみ受付センター(☎042-421-5411・FAX042-421-5415・✉uketuke@nishitokyo-sodai.jp) ※電話受付は平日のみ
 ※エアコン・テレビ(液晶含む)・冷蔵庫・冷凍庫・洗濯機・衣類乾燥機は、家電リサイクル法により、市の粗大ごみでの収集はできません。購入先や買い替える家電販売店にご相談ください。販売店が遠方・不明の場合は、市の運搬代表業者 武蔵野清運(☎042-438-8938)へお問い合わせください(年内受付は12月28日(月)まで)。回収にはリサイクル料金のほか、運搬料が掛かります。

し尿の収集

区域	年末(最終日)	年始(開始日)
市内全域	12月28日(月)	1月4日(月)

ふれあい収集

年末(最終日)	年始(開始日)
12月30日(水)	1月4日(月)

- 左表中の凡例
 ●びん・缶・ペット
 …びん・缶・ペットボトル・スプレー缶・ライター
 ●古紙・古布・プラ
 …古紙・古布・プラスチック容器包装類

市内スーパーマーケット・大型店舗の店頭回収をご利用ください

白色トレイ・ペットボトル・インクカートリッジなどは、購入した店舗の店頭回収をご利用ください。
 ※可燃ごみ・不燃ごみの持ち込みはご遠慮ください。
 ※掲載を希望されたスーパーマーケット・大型店舗の情報を掲載しています。

町名	店舗名	店頭で回収しているもの(平成27年10月現在)										
		白色トレイ	色付きトレイ	透明トレイ	牛乳パック	その他紙パック	ペットボトル	ペットボトルキャップ	缶	ボタン電池	小型充電式電池	インクカートリッジ
田無町	リヴィン田無店	●			●							
向台町	サミットストア向台町店	●	●		●	●	●	●				
芝久保町	マックスバリュ田無芝久保店	●			●		●	●				
	いなげや田無芝久保店	●			●	●	●	●				
東伏見	コープ東伏見店	●	●	●	●	●	●	●				
富士町	いなげや西東京富士町店	●			●	●	●	●				
谷戸町	コープひばりが丘店	●	●	●	●	●	●	●				
ひばりが丘	西友ひばりが丘団地店	●			●							
住吉町	西友ひばりが丘店	●			●							
東町	西友保谷店	●			●							
北町	コメリハード&グリーン保谷北町店								●	●	●	
下保谷	丸正保谷北口店	●			●							



休日診療

※健康保険証、診察代をお持ちください。

医科(受診の際は、小児科など診療科目をお問い合わせのうえお出掛けください)			
診療時間	午前9時～午後10時	午前9時～午後5時	午前10時～正午 午後1時～4時 午後5時～9時
20日	佐々総合病院 田無町4-24-15 ☎042-461-1535	保谷北町かなざわファミリークリニック 北町1-6-1 レッツビルディング2階 ☎042-439-6916	休日診療所 中町1-1-5 ☎042-424-3331 ※歯科診療は行っていません。 ※受付時間は、各診療終了時間の30分前まで
23日	保谷厚生病院 柴町1-17-18 ☎042-424-6640	増田医院 東町5-1-11 ☎042-422-6036	
27日	西東京中央総合病院 芝久保町2-4-19 ※小児科は午後5時まで ☎042-464-1511	ごとう内科 東伏見2-1-6 ☎042-450-5100	
29日	田無病院 緑町3-6-1 ☎042-461-2682	吉川小児科医院 泉町3-1-6 ☎042-421-5253	
30日	佐々総合病院 田無町4-24-15 ☎042-461-1535	さいとう小児科内科クリニック 下保谷4-2-21 ☎042-421-7201	
31日	保谷厚生病院 柴町1-17-18 ☎042-424-6640	がんばりクリニック 芝久保町 3-30-16 ☎042-465-8774	

歯科(受診の際は、お問い合わせのうえお出掛けください)			
受付時間	午前10時～午後4時		
20日	天野歯科医院 南町2-8-8 ☎042-461-8672		
23日	西東京口腔研クリニック 田無町4-24-14 横山ビル2階 ☎042-462-8413	文理台歯科医院 東町6-1-24 ☎042-424-4182	
27日	山本歯科医院 ひばりが丘1-3-2 ☎042-421-1182		
29日	岩田歯科医院 向台町6-16-4 ☎042-465-4507	佐野歯科医院 富士町4-19-11 川本ビル2階 ☎042-468-7648	三浦歯科医院 ひばりが丘北4-5-17 ☎042-422-1870
30日	仲川歯科医院 ひばりが丘北2-8-15 ☎042-422-5450	松本歯科医院 保谷町3-3-23 ☎042-467-9339	本町歯科 田無町2-9-6 野崎ビル201号 ☎042-462-4618
31日	樋口歯科医院 保谷町3-11-24 ☎042-461-0551	松尾歯科医院 柳沢3-2-5 ☎042-461-8711	富士町歯科クリニック 富士町4-18-11 富士町ビル地下1階 ☎042-468-2900

年末年始のご案内

年末年始の施設やサービスの業務日程などをお知らせします。
身近なところに置いて、ご活用ください。
年末年始のごみ・資源物収集日程および休日診療は、9面をご覧ください。



市民課窓口の混雑予想

12月21日(月)～1月16日(土)は、窓口の混雑が予想されます。特に1月からは個人番号カード(マイナンバーカード)の交付が始まるため、大変な混雑が予想されます。ご迷惑をお掛けしますが、ご理解・ご協力をお願いします。

特に混雑が予想される日

12月21日(月)・24日(木)・28日(月)、1月4日(月)
※混雑予想カレンダーの詳細は、市HPをご覧ください。

※市外への転出届は、おおむね2週間前から、市内への転入届や転居届は、引っ越し後2週間以内に届け出てください。

※住民票の異動・印鑑登録・証明発行業務は、各出張所でも行っています。

住民票等自動交付機の休止

□休止期間

12月29日(火)～1月3日(日)

□住民票等自動交付機設置場所

田無庁舎、保谷庁舎、ひばりヶ丘駅前出張所、柳沢・芝久保・保谷駅前公民館、東伏見ふれあいプラザ

◆市民課

田(☎042-460-9820)

保(☎042-438-4020)

下水道が詰まったら

12月29日(火)～1月3日(日)に下水道が詰まったら、下記へご相談ください。

☎浅間保全工業(株)

(☎042-423-0421)

※宅地内の個人管の詰まりは有料です。公共ますから下流の下水道管までは、市で清掃します。

◆下水道課保

(☎042-438-4060)

はなバス

年末年始も通常運行します。

◆都市計画課保

(☎042-438-4050)



歳末火災特別警戒 消したはず 決めつけしないで もう一度

西東京市消防団は、12の分団が緊急時に対応できるように配備されています。12月29日(火)・30日(水)午後8時～午前0時に、各分団担当地域を消防ポンプ車で警戒および巡回広報を行う、歳末火災特別警戒を実施します。車両が警鐘を鳴らしながら巡回警備を行いますので、ご理解・ご協力をお願いします。

◆いま一度ご注意を

●年末は火気を使用する機会が多くなり、火災の危険性が增大するので、火気の取り扱いには十分に注意する。

●外出前・就寝前は、火の元を点検する。

●家の周りに紙類など燃えやすい物を置いていないか確認する。

◆危機管理室保(☎042-438-4010)

田無警察署 年末地域安全運動 12月20日(日)～29日(火)

わが街を みんなで守ろう 年の暮れ

防犯意識を持って、安全・安心な年末年始にしましょう。

●振り込め詐欺対策

電話でお金を要求する話、お金を還付する話、未公開株などへの投資を促す話が出たら、詐欺を疑う。

●ひったくり対策

徒歩の場合は、人通りのある明るい

道を通行し、かばんは建物側に持つ。自転車の場合は、籠にひたくり防止ネットやカバーを装着する。

☎田無警察署(☎042-467-0110)

◆危機管理室保(☎042-438-4010)

多摩六都科学館ナビ



ロフトサイエンスレクチャー

太陽系の内へ、外へ～はやぶさ2、あかつきの物語～

金星、水星、そして小惑星リュウグウへ。今、日本の探査機が注目されています。探査機開発者自ら日本の宇宙開発を語ります。

時 平成28年1月30日(土)午後5時10分～6時40分

対 中学生以上

定 150人

講 小笠原雅弘さん(NEC航空宇宙システム)

料 大人500円

※高校生以下の参加者は無料

申 平成28年1月18日(月)(必着)までに、当館HPまたははがきに、イベント名・

住所・氏名・年齢(学年)・電話番号を明記し☎へ

※申込多数の場合は抽選し、当選者にも参加券を郵送します。

☎多摩六都科学館(〒188-0014芝久保町5-10-64・☎042-469-6100)

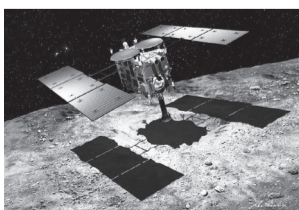

はやぶさ2 (提供: 池下章裕さん)

大好きです 西東京

市内の情報をお届けします

身近なお知らせ編

防災展示コーナー・防災セミナー室に遊びに来てみませんか

保谷庁舎に隣接する保谷保健福祉総合センター・防災センターの4階にある、防災展示コーナー・防災セミナー室を紹介いたします。

◆防災展示コーナー

防災意識の高揚と防災行動力の向上を図るコミュニティ活動や学習の場として活用できるコーナーです。各種防災情報に関するパネルや家庭で役立つ防災用品・非常食などの展示、災害発生時に実際に使用する物で避難所を再現したコーナーがあります。また、タッチパネルを操作しながら、「いこいな」と一緒に防災をクイズ形式で学べる「防災Q&A」や、防災に関するゲームもでき、子どもでも楽しみながら学習できます。



避難所再現コーナー

毎年、「防災とボランティア週間(1月15日～21日)」に合わせ、防災展示コーナーを利用したイベントを開催しています。詳細は、市報平成28年1月15日号に掲載予定です。

◆防災セミナー室

地震・風水害・火災などの映像資料の中から、災害のVTRを簡単なボタン操作で見ることが出来る映像システムがあり、市内小・中学校の防災教育など幅広く利用できるスペースです。

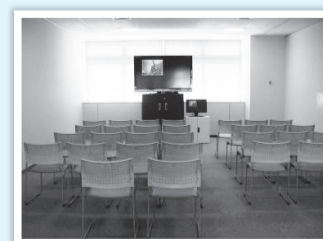

映像システム

家族や友達を誘って、ぜひ遊びに来てください。

◆危機管理室保(☎042-438-4010)

◆秘書広報課田(☎042-460-9804)