No.222
平成21年（2009）12/1
市役所代表番号 ☎042-464-1311
HPアドレス●http://www.city.nishitokyo.lg.jp/
携帯電話●http://www.city.nishitokyo.lg.jp/mobile/
「西東京市からのお知らせ」FM西東京（84.2MHz）
(1)午前9時～9時15分（月～日曜日）　(2)午後8時～8時15分（月～金曜日）

広報 西東京

発行●西東京市
編集●企画部秘書広報課　〒188-8666　東京都西東京市南町5-6-13
配布●シルバー人材センター ☎042-425-6611

やさしさとふれあいの西東京に暮らしまちを楽しむ

あなたにもできること…
身近なことからはじめよう！

12月3日～9日は「障害者週間」です

障害者週間は、皆さんに障害のある方について関心と理解を深めていただくとともに、障害のある方が社会・経済・文化その他あらゆる分野の活動に積極的に参加するという意欲を高めることを目的に定められています。

市では、ノーマライゼーションやバリアフリーの理念のもと、障害の有無にかかわらず、地域社会全体から必要な支援を得ながら、誰もが快適に暮らせるまちづくりを目指して「障害者基本計画」を策定し、この計画に基づいて、各種の障害者福祉施策をすすめています。

障害のある方に対する障壁をなくして、社会参加を推進する心豊かな社会をみんなで作り上げていきましょう。

◆障害福祉課 保（☎438-4033）

まちで見かける大切なマーク！　これらのマークを見かけたら、利用者への配慮をお願いします。

身体障害者標識（クローバーマーク）
肢体の不自由な方が運転する車に貼ってあるマーク
※幅寄せや割り込み行為は禁止されています

盲人のための国際シンボルマーク
視覚障害者のための世界共通のマーク

耳マーク
聴覚障害を表すマーク

身体障害者補助犬啓発マーク
身体に障害のある方の補助犬同伴を啓発するためのマーク

ハート・プラスマーク
身体内部に障害がある方を表すシンボルマーク

障害者のための国際シンボルマーク
障害があるすべての方のためのマーク

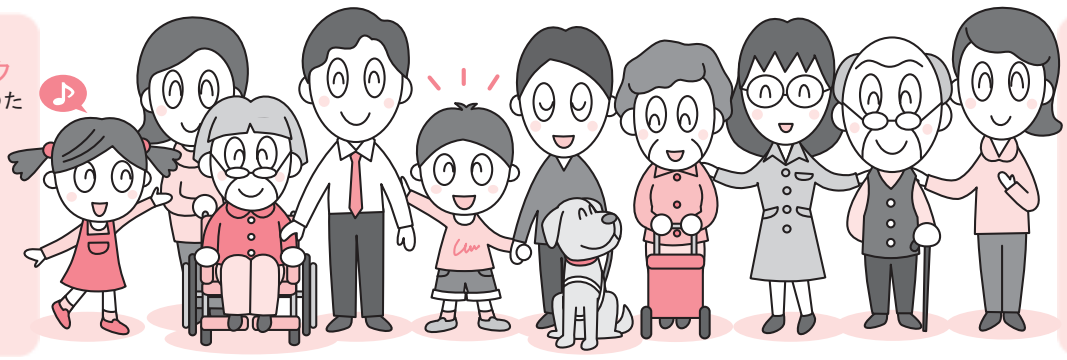

オストメイトマーク
オストメイト（人工肛門・人工ぼうこうを保有する方）を表すシンボルマーク

行ってみよう！

♥「障害者団体の手作り品販売・展示」

時展示：12月3日（木）・4日（金）　販売：4日（金）午前11時～午後4時
場田無駅北口アスタ2階センターコート
内展示：市内の障害者団体の活動内容や作品など
　販売：市内の障害者施設に通う方たちの手作り品
★販売品　クッキー、クリスマスリース、パウンドケーキ、アロマキャンドル、ランチョンマット、お皿、紙すき葉書、袋物、しぼり染めタオル、布ぞうりなど（予定）
問障害福祉課 保（☎438-4033）

♥「第2回こころの健康まつり～みんなで支える！こころの健康～」

当日直接会場へお越しください。
時・場12月5日（土）・市民会館
【第1部】午前10時30分～午後0時15分（車いす席あり）
当事者とボランティアの演奏、ジャズ演奏（加藤弘之バンド）
【第2部】午後1時～4時（手話通訳、車いす席あり）
①講演会「統合失調症とのつきあい方」
講菊本弘次先生（駒木野病院院長）
②発表「あったらいいな！こんなサポート」西東京市精神保健福祉連絡会
　そのほか、小鳩会（西東京市精神障害者家族会）による家族相談コーナー、市内共同作業所による自主製作品（布ぞうり、草木染作品など）の販売、市内障害者団体の施設紹介・作品展示などもあり
問支援センター・ハーモニー（☎451-6566）

♥講演会「どうする！？西東京市の障害者支援：これからの相談支援について～ユニバーサルな支援と共に生きる社会を目指して～」

障害者を地域で支える仕組みづくりを先駆的に展開している「東松山市総合福祉エリア」。その総合福祉エリアの施設長である曽根直樹氏に障害者の地域支援の実践例などについて講演していただきます（手話通訳あり）。
時・場12月8日（火）午後3時30分～5時・防災センター6階
定80人
申事前に電話またはファックスで障害福祉課へ（☎438-4033・FAX423-4321）

♥東京都重度身体障害者在宅パソコン講習事業・平成22年度受講生募集

□講習期間　2年間（費用負担あり）
対1日4～6時間、週4日以上、各自で学習時間を確保できる、外出が困難な身体障害者手帳1級～3級の方で、高卒程度の学力がある方
締12月12日（土）消印有効
※書類選考後、1月27日（水）に適性試験、2月中旬に面接あり。
　必要書類など詳細はお問い合わせください。
問東京コロニー職能開発室（〒165-0023　中野区江原町2-6-7・☎03-5988-7192・FAX03-5988-7193）

新型インフルエンザのワクチン接種に関する情報は、10面をご覧ください。◆健康年金課 保（F438-4021）